

СХЕМА ГРАНИЦ

План Масштаба 1:500

Заявитель: ГУП МО "Мосгаз"

Объект: строительство газопровода низкого давления

Местоположение и кадастровый номер:
Московская область, Щёлковский район, пос. Образцово, ул. Спортивная, д. 92, 87, 102, 96, 98, 94, ул. 12 (уч. д. 100 с к.н. 50:14:0030410-78)

Номер кадастрового квартала: 50:14:0030410
Площадь земельного участка: 1243,47 кв.м.

Категория земель: земли населённых пунктов

Вид разрешённого использования: коммунальное обслуживание

Обеспеченность подъездными путями: присутствует (по землям общего пользования)

Примечание:
Использованы материалы: инженерно-геодезических изыскания в масштабе 1:500, предоставленных ООО "ГазУниверсалМонтаж" с сведениями государственного подателя недвижимости

Условные обозначения:

Исправляемый участок для строительства газопровода низкого давления

из земель, находящихся в государственной собственности

в границах земельных участков, принадлежащих юридическим (физическим) лицам

проектируемый газопровод низкого давления

Границы

границы земельных участков

50:14:0030410 номер кадастрового квартала

:78 кадастровый номер земельного участка

Зоны (границы зон) с особыми условиями использования территории

Охранная зона инженерных коммуникаций, минимальные расстояния от инженерных сетей до зданий и сооружений

Существующие сети инженерно-технического обеспечения:

канализация хозяйственно-бытовая самотечная

газопровод

кабельная линия низковольтная

кабель связи

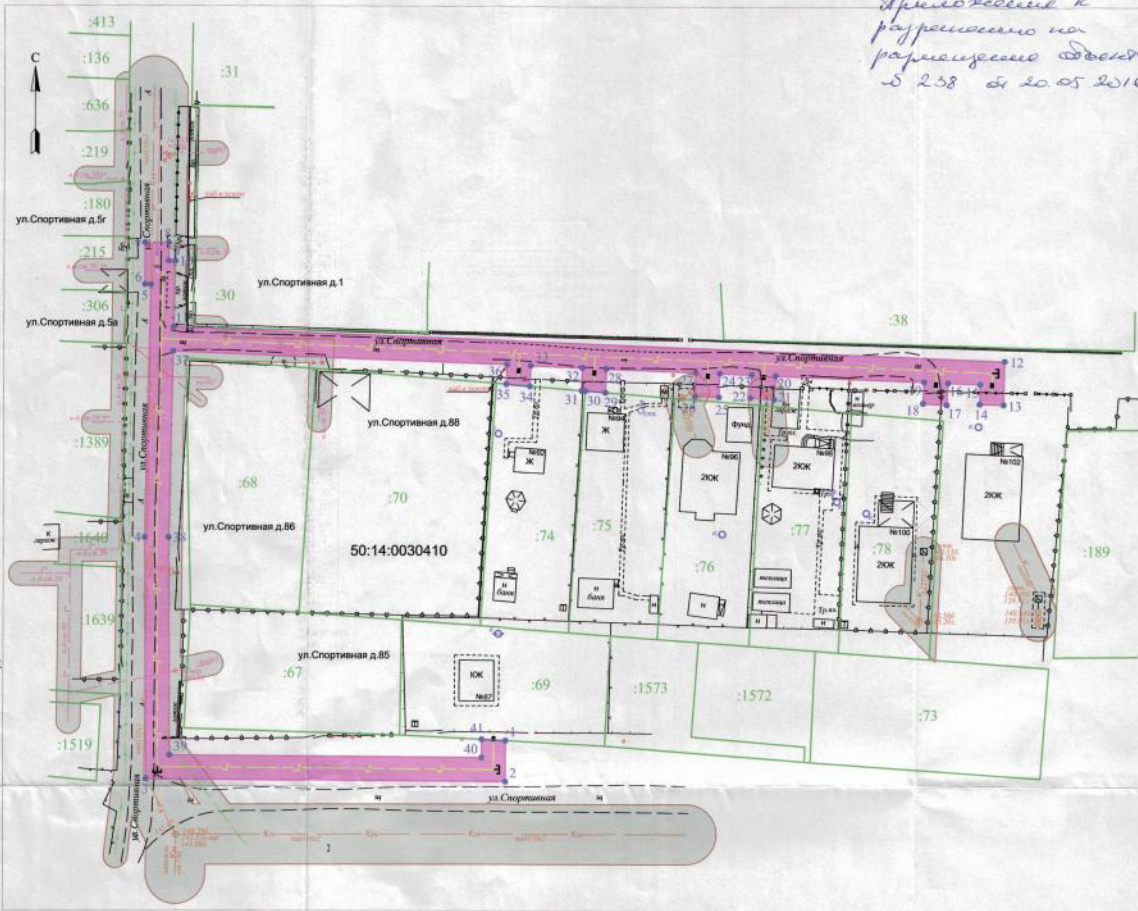

Примечание к разрешению на размещение объекта - 5.2.38 от 20.05.2016



АДМИНИСТРАЦИЯ
ЩЁЛКОВСКОГО МУНИЦИПАЛЬНОГО РАЙОНА

ул. Ленина, дом 2, г. Щёлково, Московская область, 141100 тел. (496)596-90-80, факс (496)596-90-90

РАЗРЕШЕНИЕ № 238
на размещение объекта

Московская область
Щёлковский муниципальный район 20 мая 2016

Администрация Щёлковского муниципального района Московской области разрешает филиалу Государственного унитарного предприятия газового хозяйства Московской области «Мытишмежрайгаз» (адрес: 141002, Московская область, г. Мытищи, ул. Белобородова, д.6) размещение газопровода низкого давления (P=0,005 МПа) на землях населённых пунктов, согласно схеме границ.

Местоположение: Московская область, Щёлковский район, пос. Образцово, ул. Спортивная, дома №№ 87, 92, 94, 96, 98, 102, 100 (уч. № 12, кадастровый номер 50:14:0030410:78), номер кадастрового квартала 50:14:0030410.

Площадь земельного участка - 1243,47 кв. м.

Разрешение выдано на срок до 20 апреля 2017 года.

В случае, если использование земель (земельных участков), привело к порче либо уничтожению плодородного слоя почвы в границах таких земель, филиал ГУП МО «Мосгаз» «Мытишмежрайгаз» обязан:

- 1) привести такие земли (земельные участки) в состояние, пригодное для их использования;
- 2) выполнять необходимые работы по результатам таких земель (земельных участков).

Действие разрешения на использование земель, находящихся в государственной или муниципальной собственности, в целях, указанных в пункте 1 статьи 39.34 прекращается со дня предоставления земельного участка гражданину или юридическому лицу.

Первый заместитель руководителя
Администрации Щёлковского
муниципального района

И.В. Иванова

Каталог координат поворотных точек контура проектируемого сооружения

№п/п	Х	У	Длина
1	489775,42	2216201,42	187' 48" 58"
2	489768,27	2216203,48	172' 12" 28"
3	489768,98	2216243,09	47' 20" 47"
4	489805,14	2216242,82	7' 3" 58"
5	489805,25	2216246,74	172' 3" 58"
6	489805,27	2216242,74	47' 20" 47"
7	489804,21	2216242,74	90' 48" 30"
8	489804,21	2216246,74	187' 48" 30"
9	489805,18	2216246,74	92' 3" 58"
10	489805,18	2216242,82	187' 3" 58"
11	489804,17	2216242,82	92' 3" 58"
12	489808,76	2216246,88	182' 9" 47"
13	489803,63	2216246,71	232' 4" 40"
14	489803,62	2216208,71	2' 4" 47"
15	489804,40	2216202,76	222' 2" 10"
16	489803,18	2216202,48	282' 2" 10"
17	489803,47	2216202,25	222' 2" 10"
18	489803,76	2216202,25	47' 2" 10"
19	489803,28	2216202,48	222' 2" 10"
20	489806,25	2216244,48	182' 38" 42"
21	489802,82	2216244,22	224' 38" 42"
22	489802,88	2216244,22	47' 2" 10"
23	489806,41	2216244,48	222' 2" 10"
24	489806,41	2216202,14	182' 38" 30"
25	489802,88	2216202,48	222' 2" 10"
26	489802,84	2216244,99	2' 58" 34"
27	489806,77	2216202,14	222' 2" 10"
28	489807,19	2216202,14	182' 2" 10"
29	489803,40	2216218,98	222' 22" 30"
30	489803,42	2216218,98	222' 22" 30"
31	489803,27	2216218,98	222' 22" 30"
32	489803,27	2216218,98	222' 22" 30"
33	489803,27	2216218,98	222' 22" 30"
34	489804,41	2216202,14	182' 2" 10"
35	489804,73	2216202,92	2' 2" 10"
36	489804,00	2216202,48	182' 2" 10"
37	489803,27	2216218,98	182' 2" 10"
38	489803,11	2216244,48	182' 38" 42"
39	489772,46	2216242,82	182' 42" 24"
40	489772,46	2216242,82	47' 20" 47"
41	489775,42	2216201,42	92' 41" 58"

Ситуационный план



Описание границ смежных земельных собственников

№/п точек	Наименование землепользования
1-29	Земли неразмеченной госу. д.р. собственности
29-30	Земельный участок с КН 50:14:0030410:75
30-31	Земельный участок с КН 50:14:0030410:74
31-34	Земли неразмеченной госу. д.р. собственности
34-35	Земельный участок с КН 50:14:0030410:74
35-41	Земли неразмеченной госу. д.р. собственности
41-1	Земельный участок с КН 50:14:0030410:69

Экспликация земель

№ контура	Наименование землепользования	Площадь всего (кв.м.)	в том числе (кв.м.)	
			свободные, незастроенные земли	земли населённых пунктов
1	Земли неразмеченной госу. д.р. собственности	1243,47	1243,47	
	Итого:	1243,47	1243,47	
	в т.ч. земли неразмеченной госу. д.р. собственности	1243,47		1243,47

Заявитель: ГУП МО "Мосгаз"

Исполнитель: ООО "ГазУниверсалМонтаж"

Исполнитель: ООО "ГазУниверсалМонтаж" Номерная С.И.И.

Выполнитель: Кадастровый инженер ООО "Геора" Татаркин М.Ю.

Вариант: 1