

СХЕМА ГРАНИЦ

*Выявлено и исправлено
ошибка Кад.карты
интерпретация*

План Масштаба 1:500

Заявитель: ГУП МО "Мособлгаз"
 Объект: строительство газопровода низкого давления
 Местоположение и кадастровый номер:
 Московская область, г. Ивантеевка, ул. Трудовая, д. 4
 инв. №: 50-43-0020402-27
 Номер кадастрового квартала: 50-43-0020402
 Площадь земельного участка: 182,72 кв. м.
 Протяженность: т. д. л. 1: 45,5 м.
 Категория земель: земли населенных пунктов

Вид разрешенного использования:
 Коммунальное обслуживание
 Обеспечение водными путями:
 присутствует (на землях общего пользования)
 Примечание:
 Использованы материалы: инженерно-геодезическая съемка в масштабе 1:500, выкопанные МУПТУ радиостанции, сведения государственного кадастра недвижимости

- Условные обозначения:**
- Исчисляемый участок для строительства газопровода низкого давления
 - земельный участок, находящийся в государственной собственности
 - границы земельных участков, принадлежащие юридическим (физическим) лицам
 - проектируемый газопровод низкого давления
 - Границы
 - границы земельных участков

50-43-0020402 номер кадастрового квартала
 27 кадастровый номер земельного участка

- Зоны (границы зон) с особыми условиями использования территории
- Охраняемые зоны инженерных коммуникаций, минимальное расстояние от инженерных сетей до зданий и сооружений

- Существующие сети инженерно-технического обеспечения:
- Детализированный кабельный и проволочный водопровод
 - канализация коллекторно-бытовая самотечная
 - газопровод
 - ДЭП низковольтная
 - кабельная линия магистральная
 - кабельная линия высоковольтная

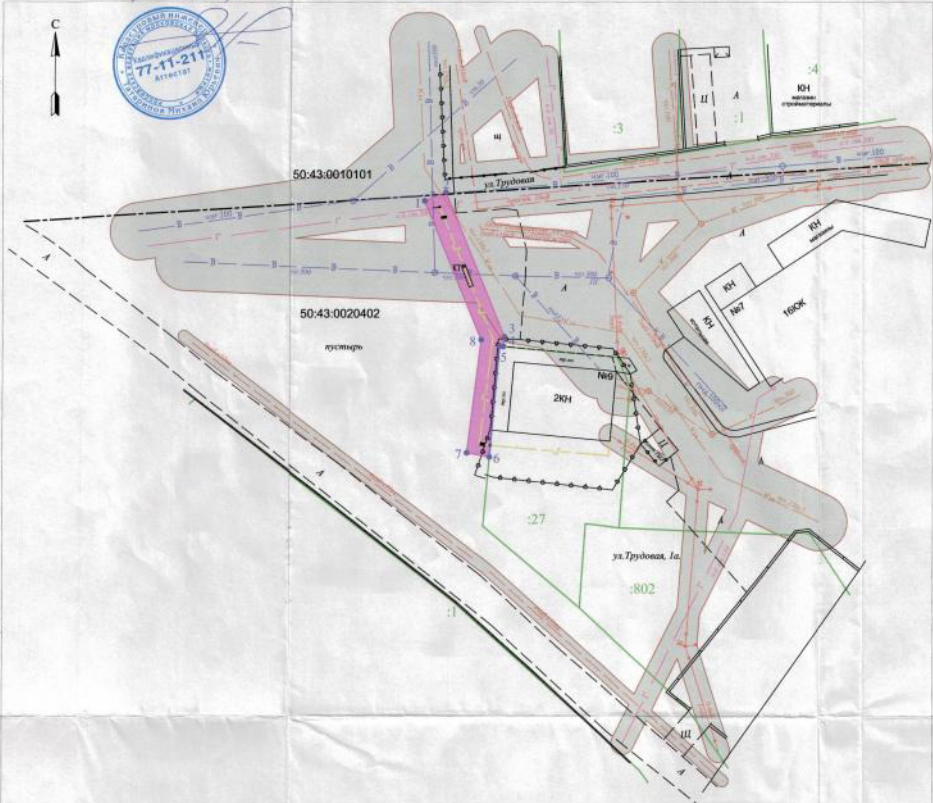

Каталог координат поворотных точек контура проектируемого сооружения

Система координат: ИСК-50

№ п/п	Х	У	Дир. угол	Длина
1	182521,08	221502,89	187° 28' 10"	4,80
2	182520,58	221508,00	187° 38' 00"	11,23
3	182520,34	221506,38	188° 12' 47"	1,72
4	182520,64	221506,38	170° 0' 00"	0,06
5	182520,38	221506,00	188° 39' 11"	18,88
6	182548,40	221564,00	188° 18' 40"	4,08
7	182540,12	221508,21	8° 12' 47"	18,84
8	182520,61	221502,21	188° 38' 40"	18,21

№ контура	Наименование землепользования	Эквивалент земель		№/к точек	Наименование земель/ования
		Площадь всего (кв.м.)	в том числе (кв.м.) свободные, незастроенные земли земли населенных пунктов		
1	Земли государственной собственности	182,72	182,72	4-6	Земельный участок с КН 50-43-0020402-27
	Итого:	182,72	182,72		
	в т.ч. земли неравнозначной государственной собственности	182,72	182,72	6-4	Земли неравнозначной государственной собственности

*Приложение №1 к Разрешению
от 29.04.16 г. № 18*

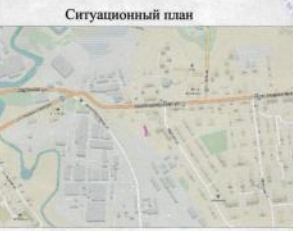

Исполнитель: *[Signature]* / ГУП МО "Мособлгаз" /
 1 ген. директор ООО "ТТВ Инженер" Конин М.А./
 Выполнил: *[Signature]* / кадастровый инженер ООО "Газград" Татаркин М.Ю./

Верно: _____ / _____ /

РАЗРЕШЕНИЕ на размещение объекта № 18

Московская область, г. Ивантеевка « 29 » апреля 2016 года

Администрация города Ивантеевка Московской области
 ИНН 501604024, ОГРН 1025001768923, внесено Исполнителей МЧС России по г. Ивантеевке Московской области, КПП 501601001, ОКПО 04034556 в лице руководителя администрации города Ивантеевки Ракина Александра Викторовича, действующего на основании Устава города, зарегистрированного 30.09.2010 года № RU503250002010001 (с изменением); Свидетельство о внесении муниципального образования в государственный реестр муниципальных образований М0000051, регистрационный номер RU 50325000, дата включения 23.05.2006 года, расположенная по адресу: Московская область, г. Ивантеевка, Первомайская площадь, д. 1, телефон (496)536-19-97, e-mail: ivadm@ivanteevka.org

разрешает
 Государственное унитарное предприятие
 газового хозяйства Московской области (ГУП МО «Мособлгаз») ИНН 5000001317, ОГРН 1025006176216, дата регистрации 25.11.1996 г., наименование регистрирующего органа: Московская областная регистрационная палата, адрес местонахождения: 143026, Московская область, Одинцовский район, р.п. Новоивановское, ул. Калинина, д. 1, генеральный директор Голубов Дмитрий Аркадьевич, телефон 8 495 597-5555, e-mail: -

размещение объекта
 Газопровод низкого давления, протяженность 45,5 м.

на землях городского округа Ивантеевка Московской области

Местоположение:
 Московская область, г. Ивантеевка, ул. Трудовая
 Кадастровый квартал 50-43-0020402

Разрешение выдано на срок до 12.10.2017 года

Приложение № 1. Схема границ земель или части земельного участка на кадастровом плане территории.

Руководитель администрации _____ А.В. Ракин

