



**РАЗРЕШЕНИЕ**  
на размещение объекта

№ RU50-509-101-2017

23.03.2017

**Администрация Чеховского муниципального района Московской области**

(наименование уполномоченного федерального органа исполнительной власти, или органа исполнительной власти субъекта Российской Федерации, или органа местного самоуправления, осуществляющих выдачу разрешения на строительство)

Федерации, или органа местного самоуправления, осуществляющих выдачу разрешения на строительство)

**Разрешает ГУП МО «Мособлгаз» «Подольскмежрайгаз»**

(наименование заявителя, его почтовый индекс и адрес, телефон, адрес электронной почты)

142110, МО, г. Подольск, ул. Кирова, д. 31а

**размещение объекта:**

**газопровод низкого давления**

(наименование объекта в соответствии с проектной документацией, краткие проектные характеристики)

**Площадь ЗУ – 1868 кв. м.**

**На землях населенных пунктов**

(муниципального образования, находящихся в государственной собственности Российской Федерации или Московской области или государственная собственность на которые не разграничена)

**Кадастровый квартал: 50:31:0020219**

**Примечание: при выполнении земляных работ произвести согласование с эксплуатирующими службами инженерных коммуникаций.**

**размещение сети газораспределения и газопотребления согласовать с собственниками земельных участков**

**Местоположение: Московская область, Чеховский район, СП Стремилдовское, д. Большое Петровское**

(адрес места размещения объекта в соответствии с проектной документацией)

**Разрешение выдано на срок до 23.03.2020 г.**

**Начальник управления градостроительной деятельностью Администрации Чеховского муниципального района**

(должность уполномоченного сотрудника органа, осуществляющего выдачу разрешения на строительство)



**М.А. Кораблев**

(расшифровка подписи)

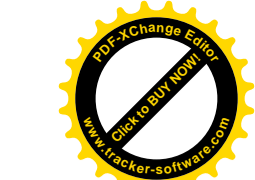

**СХЕМА ГРАНИЦ**  
**земельного участка на кадастровом плане территории**  
**под строительство трассы газопровода низкого давления для газификации жилого дома**  
**расположенного по адресу: Московская область, Чеховский район, СП Стремилловское, д. Большое Петровское**

Объект: газопровод низкого давления

Местоположение: Московская область, Чеховский район, СП Стремилловское, д. Большое Петровское

Кадастровый номер земельного участка, квартала: 50:31:0020219

Площадь земельного участка: 1868 кв.м

Категория земель: земли населенных пунктов

Вид разрешенного использования: трубопроводный транспорт (код 7.7)

Экспликация:

Землепользователь	Категория земель	Площадь, га
неразграниченная государственная собственность	населенных пунктов	0,1868
<b>ИТОГО:</b>		<b>0,1868</b>

Каталог координат: МСК-50

Название межевого знака	Дирекционные углы (град. мин. сек.)	Длина линии(м)	X координата	Y координата
1			409055,75	2181786,63
2	116° 21' 04"	14,37	409049,37	2181799,51
3	110° 03' 31"	16,85	409043,59	2181815,34
4	107° 51' 11"	42,04	409030,7	2181855,36
5	112° 49' 03"	27,44	409020,06	2181880,65
6	132° 32' 27"	18,46	409007,58	2181894,25
7	138° 34' 19"	17,14	408994,73	2181905,59
8	140° 40' 52"	46,43	408958,81	2181935,01
9	163° 12' 37"	9,69	408949,53	2181937,81
10	180° 00' 00"	5,44	408944,09	2181937,81
11	188° 12' 45"	47,25	408897,32	2181931,06
12	194° 34' 02"	47,11	408851,72	2181919,21
13	284° 37' 37"	4	408852,73	2181915,34
14	14° 33' 50"	46,89	408898,11	2181927,13
15	8° 13' 00"	46,74	408944,37	2181933,81
16	0° 00' 00"	4,57	408948,94	2181933,81
17	4° 44' 30"	2,18	408951,11	2181933,99
18	345° 40' 11"	6,14	408957,06	2181932,47
19	313° 09' 22"	7,03	408961,87	2181927,34
20	320° 40' 21"	39,13	408992,14	2181902,54
21	318° 35' 02"	16,86	409004,78	2181891,39
22	312° 30' 23"	17,55	409016,64	2181878,45
23	292° 49' 08"	26,56	409026,94	2181853,97
24	287° 51' 53"	41,95	409039,81	2181814,04
25	290° 03' 06"	17,15	409045,69	2181797,93
26	296° 19' 22"	11,64	409050,85	2181787,5
27	223° 29' 43"	12,12	409042,06	2181779,16
28	200° 47' 26"	76,63	408970,42	2181751,96
29	202° 27' 28"	42,96	408930,72	2181735,55
30	198° 29' 29"	19,23	408912,48	2181729,45
31	108° 28' 25"	4,7	408910,99	2181733,91
32	118° 48' 39"	2,28	408909,89	2181735,91
33	201° 41' 32"	1,95	408908,08	2181735,19
34	108° 26' 06"	2,02	408907,44	2181737,11
35	108° 20' 40"	4	408906,18	2181740,91
36	108° 25' 43"	28,63	408897,13	2181768,07
37	197° 30' 33"	1,76	408895,45	2181767,54
38	287° 40' 37"	34,18	408905,83	2181734,97
39	300° 27' 17"	2,7	408907,2	2181732,64
40	288° 26' 06"	8,7	408909,95	2181724,39
41	18° 28' 53"	23,38	408932,12	2181731,8
42	22° 27' 33"	43,03	408971,89	2181748,24
43	20° 47' 12"	77,38	409044,23	2181775,7
1	43° 29' 40"	15,88	409055,75	2181786,63

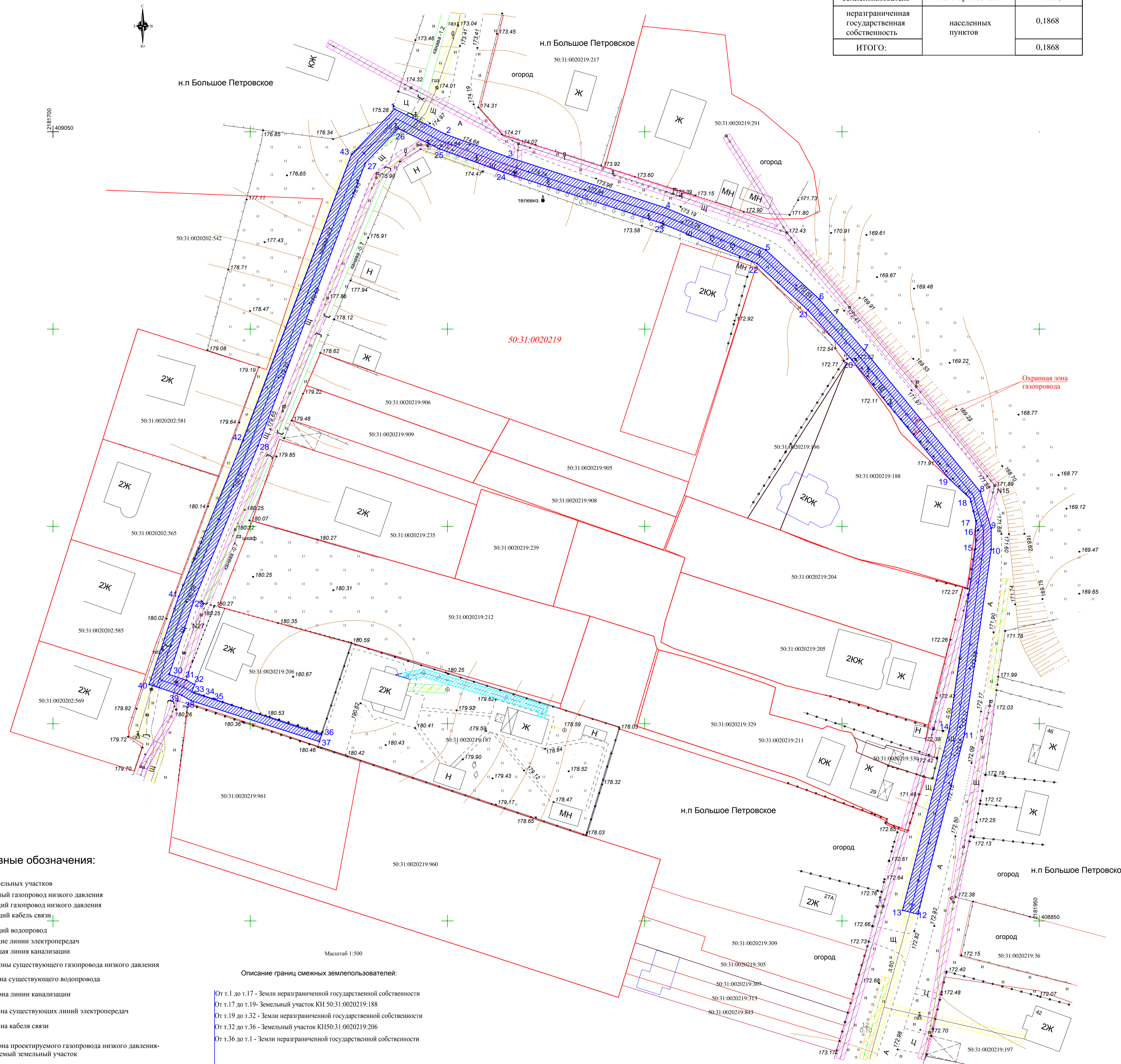

50:31:0020219 - номер кадастрового квартала