Голченков

Заявитель: ГУП МО "Мособлгаз"

Объект: газораспределительная сеть в составе газопровода низкого давления (Р - от 220 до 150 МПа, D=57мм, L=2м, D=63мм, L=4м, D=110мм, L=173м)

Местоположение/кадастровый №: Московская область, Мытищинский муниципальный район, деревня Болтино, улица Береговая 6-я

Кадастровый номер кадастрового квартала: 50:12:0080412

Площадь земельного участка (кв.м) : 80

Категория земель: земли населённых пунктов

Разрешенное использование: коммунальное обслуживание

Каталог координат земельного участка №2:

NN уч.	Дирекционный угол	Длина линии (м)	Координаты МСК-50 X	Y
1			492799.626	2200136.67
	90d48'50"	1.98		
2			492799.598	2200138.65
	90d48'50"	1.669		
3			492799.574	2200140.319
	179d30'21"	4.001		
4			492795.573	2200140.354
	270d48'50"	1.761		
5			492795.598	2200138.593
	270d48'50"	2.234		
6			492795.63	2200136.36
	4d26'27"	4.008		
1			492799.626	2200136.67
	90d48'50"	1.98		

Каталог координат земельного участка №4:

NN уч.	Дирекционный угол	Длина линии (м)	Координаты МСК-50 X	Y
7			492774.108	2200134.939
	181d5'41"	13.363		
8			492760.747	2200134.683
	183d45'40"	4.588		
9			492756.17	2200134.382
	87d48'6"	0.214		
10			492756.178	2200134.596
	181d4'41"	22.339		
11			492733.843	2200134.176
	172d50'6"	9.656		
12			492724.262	2200135.38
	172d50'6"	9.517		
13			492714.82	2200136.567
	264d23'25"	0.52		
14			492714.769	2200136.05
	353d17'36"	16.051		
15			492730.71	2200134.175
	354d40'9"	4.58		
16			492735.27	2200133.75
	0d9'27"	20.91		
17			492756.179	2200133.807
	0d45'52"	10.342		
18			492766.52	2200133.945
	5d47'52"	7.286		
19			492773.748	2200134.681
	37d11'12"	0.426		
7			492774.108	2200134.939
	181d5'41"	13.363		

Каталог координат земельного участка №7:

NN уч.	Дирекционный угол	Длина линии (м)	Координаты МСК-50 X	Y
20			492696.598	2200138.858
	172d50'7"	28.98		
21			492667.844	2200142.472
	173d26'5"	15.974		
22			492651.974	2200144.299
	261d25'53"	0.701		
23			492651.869	2200143.605
	353d16'20"	22.676		
24			492674.389	2200140.949
	352d59'16"	22.326		
25			492696.548	2200138.223
	85d30'47"	0.636		
20			492696.598	2200138.858
	172d50'7"	28.98		

Описание границ смежных землепользователей земельного участка №2:
от 1 до 3 - земли, находящиеся в неразграниченной государственной собственности
от 3 до 4 - КN50:12:0080412:58
от 4 до 6 - земли, находящиеся в неразграниченной государственной собственности
от 6 до 1 - КN50:12:0080412:128

Описание границ смежных землепользователей земельного участка №4:
от 7 до 8 - земли, находящиеся в неразграниченной государственной собственности
от 8 до 10- КN50:12:0080412:7
от 10 до 13- земли, находящиеся в неразграниченной государственной собственности
от 13 до 14 - КN50:12:0080412:110
от 14 до 7 - КN50:12:0080412:128

Описание границ смежных землепользователей земельного участка №7:
от 20 до 22 - земли, находящиеся в неразграниченной государственной собственности
от 22 до 23- КN50:12:0080412:6
от 23 до 25- КN50:12:0080412:128
от 25 до 20 - КN50:12:0080412:110

N уч. на плане	Экспликация земель:	S (кв.м)
1	КN50:12:0080412:58	4
2	неразграниченная государственная собственность	15
3	КN50:12:0080412:128	615
4	неразграниченная государственная собственность	34
5	КN50:12:0080412:7	1
6	КN50:12:0080412:110	11
7	неразграниченная государственная собственность	31
8	КN50:12:0080412:6	14
	Итого:	725
	в т.ч. государственная (муниципальная) собственность	80

Согласовано уч. с к.н
50:12:0080412:58 Голченков А.А.
50:12:0080412:7 Белова Н.В.
50:12:0080412:110 Артемьева И.И.
50:12:0080412:6 Лосев А.В.

СХЕМА ГРАНИЦ

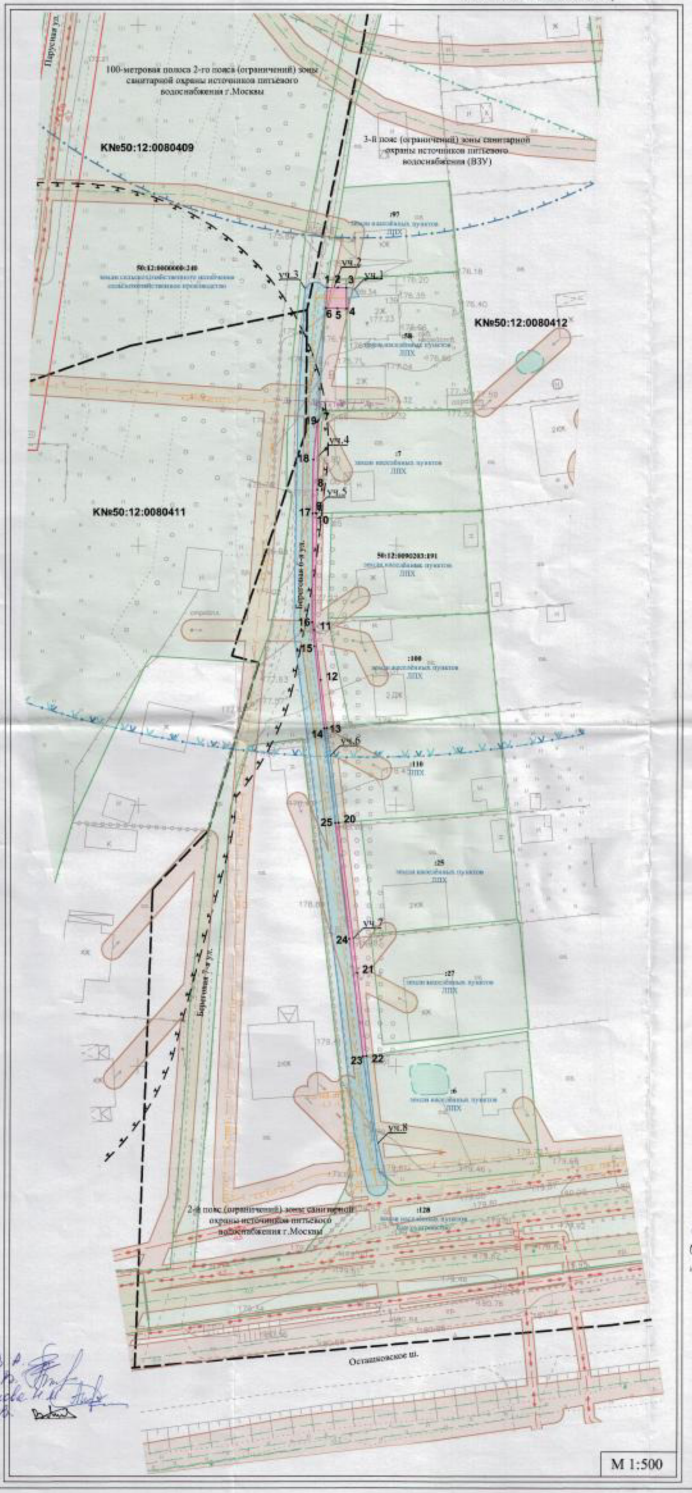

УСЛОВНЫЕ ОБОЗНАЧЕНИЯ:

Испрашиваемый земельный участок :
- из земель, находящихся в государственной (муниципальной) собственности
- в границах земельных участков, предоставленных гражданам или юридическим лицам
- рассматриваемый газопровод

А - точка присоединения к существующему газопроводу низкого давления
Б - точка подключения объекта газификации - жилого дома

Границы
- кадастрового квартала
- земельных участков, сведения о которых внесены в ГКН
- населённого пункта (решение Мытищинского городского Совета народных депутатов Московской области от 21.05.1991 №558/9, от 15.01.1992 №5.С-7-3/2, решение Совета депутатов городского поселения Мытищи Мытищинского муниципального района Московской области от 24.04.2014 №58/9)
- красные линии

Зоны (границы зон) с особыми условиями использования территории
- охранные зоны инженерных коммуникаций, минимальные расстояния от инженерных сетей до зданий и сооружений (Правила установления охранных зон объектов электросетевого хозяйства и особых условий использования земельных участков, расположенных в границах таких зон; Правила охраны линий и сооружений связи РФ; Правила охраны газораспределительных сетей)
- граница ориентировочной санитарно-защитной зоны предприятий, сооружений и иных объектов (СанПиН 2.2.1/2.1.1.1200-03)
- граница 100-метровой полосы 2-го пояса (ограничений) зоны санитарной охраны (СП 2.1.4.2625-10)
- граница водоохраной зоны (ст.65 Водного кодекса РФ)
- граница прибрежной защитной полосы (ст.65 Водного кодекса РФ)
- граница 3-го пояса (ограничений) зоны санитарной охраны источников питьевого водоснабжения (ВЗУ) (санитарно-эпидемиологическое заключение)

Сети инженерно-технического обеспечения и объекты инфраструктуры существующие:
- электрокабель высоковольтный
- газопровод
- дренаж
- кабель связи
- ЛЭП низковольтная
- воздушная линия связи

Сети инженерно-технического обеспечения и объекты инфраструктуры проектируемые:
- газопровод
- линии береговые неопределённые (постоянные, но с нечеткими или часто изменяющимися очертаниями)
- территория разливов рек и озер, водохранилищ, создаваемых и действующих, но недостигающих уровня НПГ
- линии береговые определённые и постоянные (граница водного объекта) (ст.5 п.4 Водного кодекса РФ)
- водные поверхности
- территория лесного фонда

Председатель НП „Болтино-2“
Согласовано прохождение трассы газопровода по территории НП „Болтино-2“
[подпись] / Миньчиков К.М. /

Обеспеченность подъездными путями имеется.
Директор филиала ГУП МО "Мособлгаз" "Мытищимежрайгаз" ....
С.В. Цапкин

При подготовке схемы границ использованы материалы изысканий, выполненных ООО "ГЛАВГЕОКОМ" в 2015г., проекта "Газопровод для газоснабжения жилого дома по адресу: МО, Мытищинский р-н, д. Болтино, ул. 6-я Береговая, дом 16", разработанного ООО "КАРУС-МК" в 2015г.

Должность	Ф.И.О.	Подпись	
Директор	Сафронов О.Н.		Схема границ № 16491_1 от 21.10.2015г.
Зам. начальника отдела ОПС	Охотников А.В.		
Начальник отдела ГИС	Морщинина Е.В.		МУП "ЦОГД Мытищинского муниципального района"
Исполнитель	Сеселкина А.Д.		

Форма утверждена постановлением Правительства Московской области от [illegible]

РАЗРЕШЕНИЕ
на размещение объекта № 111

Место выдачи: Московская обл., г. Мытищи. **Дата выдачи:** 03.03.2016г.

Управление ЖКХ и благоустройства городского округа Мытищи Московской области
(наименование уполномоченного органа, осуществляющего выдачу разрешения на размещение объекта)

разрешает
ГУП МО «Мособлгаз», 143026, Московская обл., Одинцовский р-н, р.п. Новоивановское, ул. Калинина, 1, тел. 8-495-583-22-11, e-mail: mytischi@mosoblgaz.ru
(наименование заявителя его почтовый индекс и адрес, телефон, адрес электронной почты)

размещение объекта
газораспределительная сеть в составе газопровода низкого давления (P≤0,005МПа; D=57 мм, L=2 м; D=63 мм, L=4 м; D=110 мм, L=173 м); по проекту ООО «Карус-МК» 2015г. газоснабжения (шифр проекта: 3149-76/63-03-15-ГСН.1), и схеме границ земельного участка, площадью 80 кв. м, выполненной МУП «ЦОГД Мытищинского муниципального района» от 21.10.2015г.
(наименование объекта в соответствии с проектной документацией, краткие проектные характеристики)

на землях городского округа Мытищи Московской области, государственная собственность на которые не разграничена, площадью 80 кв. м, в кадастровом квартале: КN 50:12:0080412
(муниципального образования, находящихся в государственной собственности Российской Федерации или Московской области или государственная собственность на которые не разграничена)

местоположение: Московская область, городской округ Мытищи, деревня Болтино, улица Береговая 6-я, дом 16.
(адрес места размещения объекта в соответствии с проектной документацией)

Разрешение выдано на срок: с 03.03.2016г. до 03.03.2017г.

*Производство земляных работ, выполняемых как механизировано, так и вручную, должно производиться только после получения разрешения (ордера) на право проведения земляных работ (п.1.4 Положения о порядке выдачи разрешений и ордеров на производство земляных работ на территории Мытищинского муниципального района Московской области, утвержденного Постановлением от 03.03.2015 №276 Администрации Мытищинского муниципального района).

Начальник Управления ЖКХ и благоустройства городского округа Мытищи [подпись] А.А. Черняев
М.П.