Мосейкин

СХЕМА ГРАНИЦ

Заявитель: ГУП МО "Мособлгаз"

Объект: газораспределительная сеть в составе газопровода низкого давления (P ≤ 0,002МПа, D=110мм, L=77м, D=63мм, L=33м)

Местоположение/кадастровый №:
Московская область, Мытищинский муниципальный район, деревня Подрезово, улица Городецкая, дом 23

Кадастровый номер кадастрового квартала:
50:12:0080413

Площадь земельного участка (кв.м) : 298

Категория земель:
земли населённых пунктов

Разрешенное использование:
коммунальное обслуживание

Каталог координат земельного участка №2:

NN уч.	Дирекционный угол	Длина линии (м)	Координаты МСК-50 X	Координаты МСК-50 Y
1			492965.354	2200638.024
2	179d12'53"	5.965	492959.389	2200638.105
3	166d3'17"	10.116	492949.571	2200640.543
4	164d55'46"	9.996	492939.919	2200643.142
5	77d26'15"	0.701	492940.071	2200643.827
6	167d6'36"	3.624	492936.539	2200644.635
7	168d1'36"	4.347	492932.286	2200645.537
8	170d58'12"	1.475	492930.829	2200645.769
9	175d54'45"	1.321	492929.512	2200645.863
10	178d36'37"	1.339	492928.173	2200645.895
11	172d11'11"	0.889	492927.292	2200646.016
12	167d10'12"	4.862	492922.552	2200647.096
13	78d50'4"	8.103	492924.121	2200655.046
14	78d50'50"	9.132	492925.887	2200664.005
15	86d14'23"	2.283	492926.037	2200666.284
16	94d49'38"	2.194	492925.852	2200668.469
17	102d31'8"	3.781	492925.033	2200672.161
18	115d20'30"	1.97	492924.19	2200673.941
19	137d4'46"	1.682	492922.958	2200675.087
20	156d25'39"	1.331	492921.738	2200675.619
21	174d20'18"	1.723	492920.023	2200675.789
22	207d31'21"	1.36	492918.817	2200675.16
23	237d20'10"	0.69	492918.445	2200674.579
24	224d27'19"	0.818	492917.86	2200674.006
25	242d59'17"	0.69	492917.547	2200673.392
26	265d19'23"	0.86	492917.477	2200672.535
27	285d3'42"	0.507	492917.609	2200672.046
28	351d48'28"	3.982	492921.55	2200671.479
29	277d2'10"	3.916	492922.03	2200667.591
30	269d11'15"	0.925	492922.017	2200666.667
31	272d26'0"	0.48	492922.037	2200666.187
32	268d12'44"	0.803	492922.012	2200665.385
33	263d59'27"	0.149	492921.997	2200665.237
34	269d11'15"	0.325	492921.992	2200664.912
35	260d32'18"	14.072	492919.679	2200651.031
36	229d29'25"	0.856	492919.123	2200650.381
37	258d50'4"	4.502	492918.251	2200645.964
38	268d38'58"	0.682	492918.235	2200645.283
39	290d31'5"	0.755	492918.5	2200644.576
40	310d27'8"	0.832	492919.04	2200643.942
41	336d37'12"	0.795	492919.769	2200643.627
42	347d11'43"	6.971	492926.567	2200642.082
43	355d9'52"	2.772	492929.328	2200641.848
44	353d51'6"	2.188	492931.503	2200641.614
45	347d39'55"	7.581	492938.91	2200639.995
46	345d49'22"	15.739	492954.169	2200636.14
47	341d8'28"	1.706	492955.784	2200635.588
48	335d5'23"	2.077	492957.667	2200634.714
49	342d33'31"	2.085	492959.656	2200634.089
50	345d49'22"	3.615	492963.161	2200633.203
51	5d49'23"	1.368	492964.522	2200633.342
52	44d9'55"	1.229	492965.403	2200634.198
53	81d41'20"	1.365	492965.601	2200635.549
54	118d39'30"	1.186	492965.032	2200636.591
1	77d19'39"	1.469	492965.354	2200638.024
	179d12'53"	5.965		

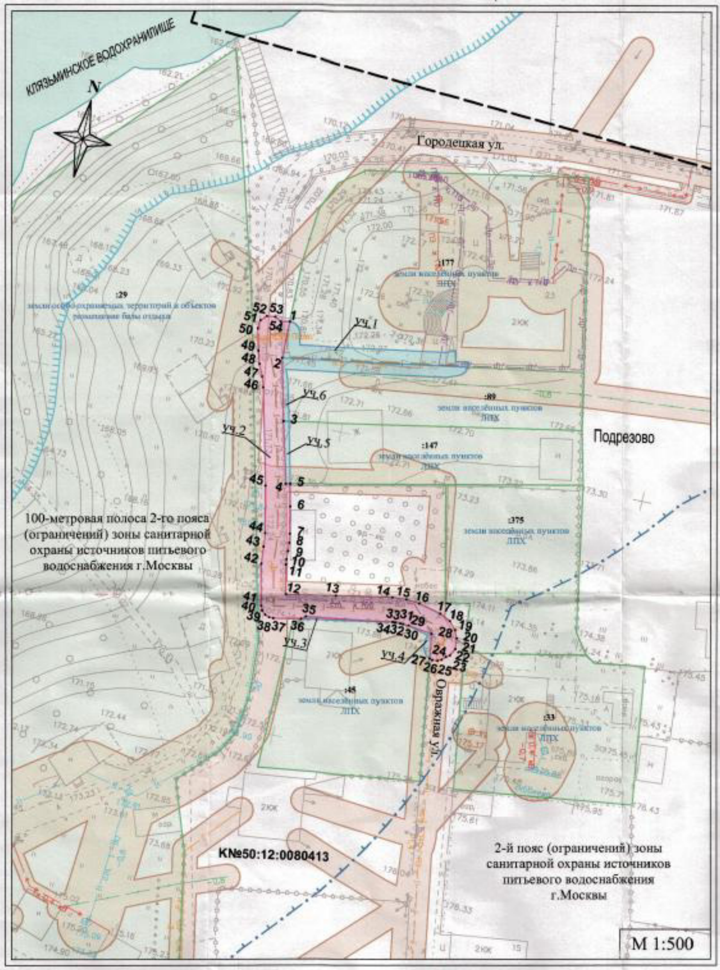

УСЛОВНЫЕ ОБОЗНАЧЕНИЯ:

Испрашиваемый земельный участок :
- из земель, находящихся в государственной (муниципальной) собственности
- в границах земельных участков, предоставленных гражданам или юридическим лицам
- рассматриваемый газопровод

А - точка присоединения к существующему газопроводу низкого давления

Б - точка подключения объекта газификации - жилого дома

Границы
- кадастрового квартала
- земельных участков, сведения о которых внесены в ГКН
- населённых пунктов (решение Совета депутатов городского поселения Мытищи Мытищинского муниципального района Московской области от 24.04.2014 №58/8; решение Мытищинского городского Совета народных депутатов Московской области от 21.05.1991 №588/9, от 15.01.1992 №5.С-7-3/2)

Зоны (границы зон) с особыми условиями использования территории
- граница 100-метровой полосы 2-го пояса (ограничений) зоны санитарной охраны (СП 2.1.4.2625-10)
- граница береговой полосы общего пользования (ст.6 п.6 Водного кодекса РФ)
- охранные зоны инженерных коммуникаций, минимальные расстояния от инженерных сетей до зданий и сооружений (Правила установления охранных зон объектов электросетевого хозяйства и особых условий использования земельных участков, расположенных в границах таких зон; Правила охраны линий и сооружений связи РФ; Правила охраны газораспределительных сетей)

Сети инженерно-технического обеспечения и объекты инфраструктуры существующие:
- электрокабель низковольтный
- газопровод
- канализационные сети
- канализация ливневая
- дренаж
- водопровод
- кабель связи
- ЛЭП низковольтная
- ЛЭП высоковольтная

- линии береговые неопределённые (постоянные, но с нечеткими или часто изменяющимися очертаниями)
- линии береговые непостоянные (сезонно-пересыхающие)
- линии береговые определённые и постоянные (граница водного объекта) (ст.5 п.4 Водного кодекса РФ)
- водные поверхности
- территория лесного фонда

Описание границ смежных землепользователей земельного участка:
от 1 до 2 - К№50:12:0080413:177
от 2 до 3 - К№50:12:0080413:89
от 3 до 5 - К№50:12:0080413:147
от 5 до 27 - земли, находящиеся в неразграниченной государственной собственности
от 27 до 30 - К№50:12:0080413:45
от 30 до 33 - земли, находящиеся в неразграниченной государственной собственности
от 33 до 36 - К№50:12:0080413:45
от 36 до 1 - земли, находящиеся в неразграниченной государственной собственности

N уч. на плане	Экспликация земель:	S (кв.м)
1	К№50:12:0080413:177	70
2	неразграниченная государственная собственность	298
3	К№50:12:0080413:45	3
4	К№50:12:0080413:45	4
5	К№50:12:0080413:147	8
6	К№50:12:0080413:89	59
	Итого:	**442**
	в т.ч. государственная (муниципальная) собственность	**298**

Согласовано: владелец участка с кадастровым номером KN50:12:0080413:147. Мосейкин Александр Серг. [подпись]

Согласовано: 1. Владелец участка с кадастровыми номерами KN50:12:0080413:89 и K50:12:0080413:147. Герасимов Александр Григорьевич [подпись]
2. Владелец участка с кадастровым номером KN50:12:0080413:45
Фомбак Олег Иванович [подпись]
Дурочкина Ольга Ивановна [подпись]
Зайцева Нина Ивановна [подпись]

Обеспеченность подъездными путями имеется.
Директор филиала ГУП МО "Мособлгаз" "Мытищимежрайгаз" .... С.Б. Пантюхин

При подготовке схемы границ использованы материалы топосъемок, выполненных ООО "Экопочва" в 2015г., ООО "Геопрест 2" в 2014г., ООО "Третья Планета Мытищи" в 2013г., проекта газоснабжения жилого дома по адресу: МО, Мытищинский р-он, д.Подрезово, ул.Городецкая, д.23 (уч.К№50:12:0080413:177), разработанного ООО "КАРУС-МК" в 2015г.

Директор	Сафронов О.Н.		**Схема границ**
Зам. начальника отдела ОПС	Охотников А.В.		вх. 14491_9 от 21.10.2015г.
Начальник отдела ГИС	Морилова Е.В.		МУП "ЦОГД Мытищинского муниципального района"
Исполнитель	Лазарева Л.В.		

Форма утверждена Постановлением Правительства Московской области от 08.04.2015г. №229/13

РАЗРЕШЕНИЕ
на размещение объекта № 110

Место выдачи: Московская обл., г. Мытищи. **Дата выдачи:** 03.03.2016г.

Управление ЖКХ и благоустройства городского округа Мытищи Московской области
(наименование уполномоченного органа, осуществляющего выдачу разрешения на размещение объекта)

разрешает
ГУП МО «Мособлгаз», 143026, Московская обл., Одинцовский р-н, р.п. Новоивановское, ул. Калинина, 1, тел. 8-495-583-22-11, e-mail: mytischi@mosoblgaz.ru
(наименование заявителя его почтовый индекс и адрес, телефон, адрес электронной почты)

размещение объекта
газораспределительная сеть в составе газопровода низкого давления (P≤0,002 МПа; D=110 мм, L=77 м; D=63 мм, L=33 м); по проекту ООО «Карус-МК» 2015г. газоснабжения (шифр проекта: 3373-ГСН1), и схеме границ земельного участка, площадью 298 кв. м, выполненной МУП «ЦОГД Мытищинского муниципального района» от 21.10.2015г.
(наименование объекта в соответствии с проектной документацией, краткие проектные характеристики)

на землях городского округа Мытищи Московской области, государственная собственность на которые не разграничена, площадью 298 кв. м, в кадастровом квартале: КN№ 50:12:0080413
(муниципального образования, находящихся в государственной собственности Российской Федерации или Московской области или государственная собственность на которые не разграничена)

местоположение: Московская область, городской округ Мытищи, деревня Подрезово, улица Городецкая, дом 23.
(адрес места размещения объекта в соответствии с проектной документацией)

Разрешение выдано на срок: с 03.03.2016г. до 03.03.2017г.

*Производство земляных работ, выполняемых как механизировано, так и вручную, должно производиться только после получения разрешения (ордера) на право проведения земляных работ (п.1.4 Положения о порядке выдачи разрешений и ордеров на производство земляных работ на территории Мытищинского муниципального района Московской области, утвержденного Постановлением от 03.02.2015 №276 Администрации Мытищинского муниципального района).

Начальник Управления ЖКХ и благоустройства городского округа Мытищи [подпись] А.А. Черняев
М.П.
[печать: Управление делами]